

ÚTLIT SUÐUR
1.100

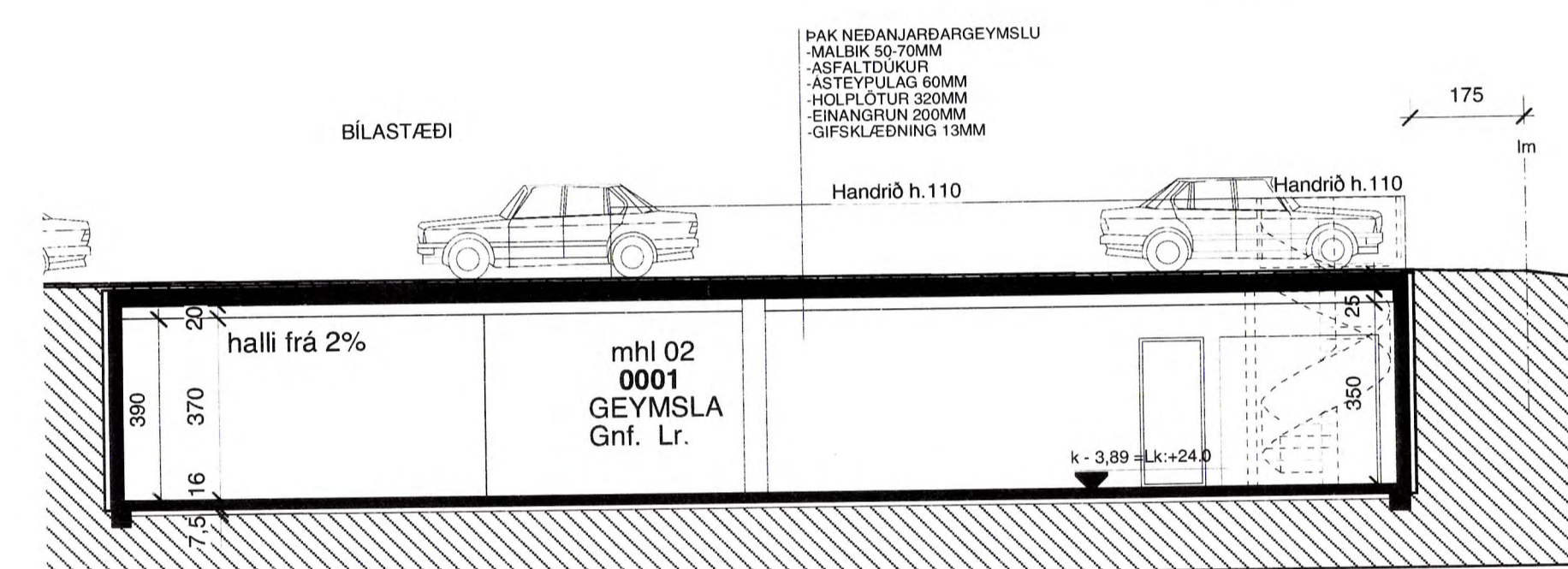

SKURÐUR B-B
1.100

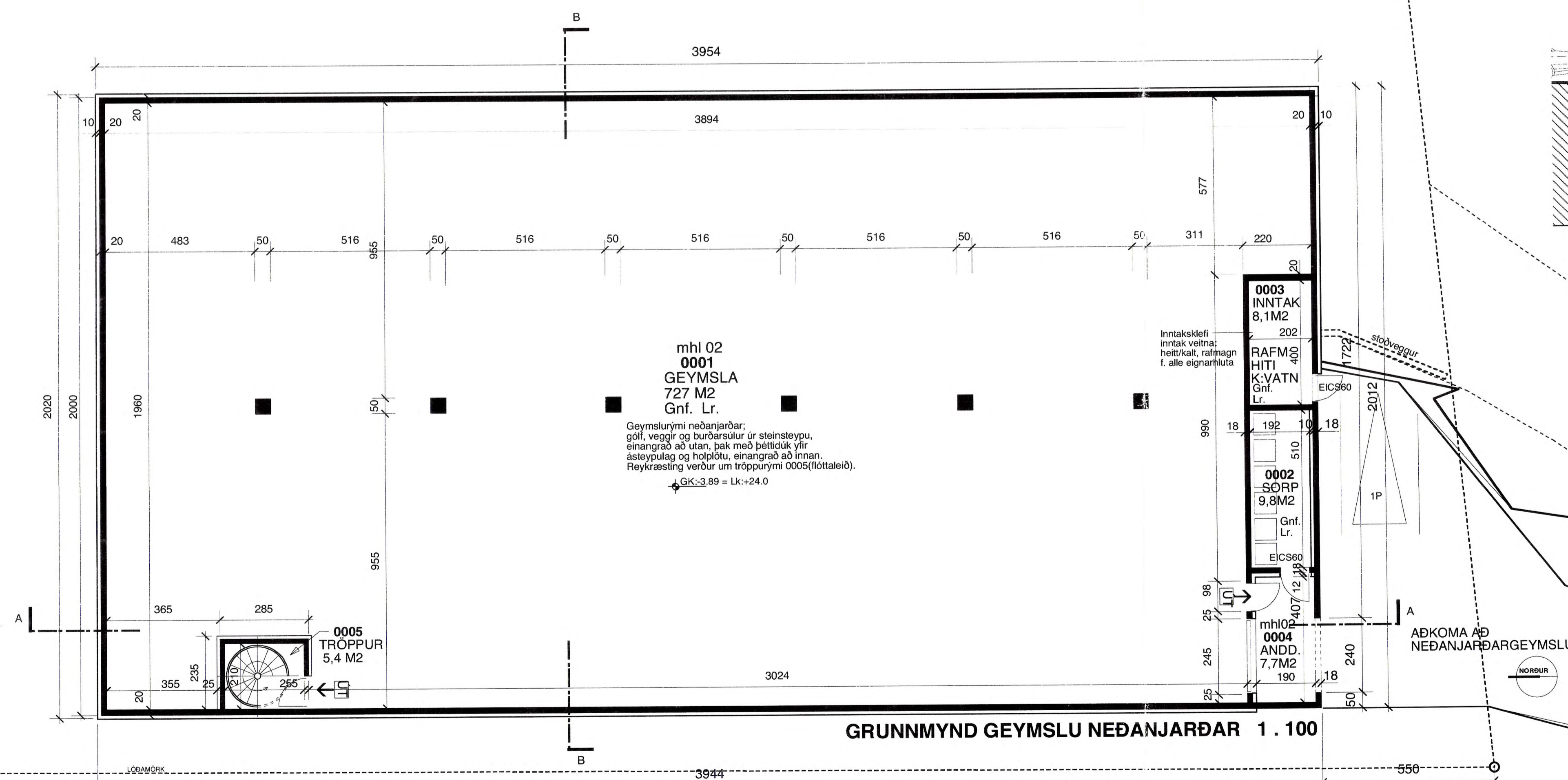

GRUNNMYND GEYMSLU NEÐANJARÐAR 1.100

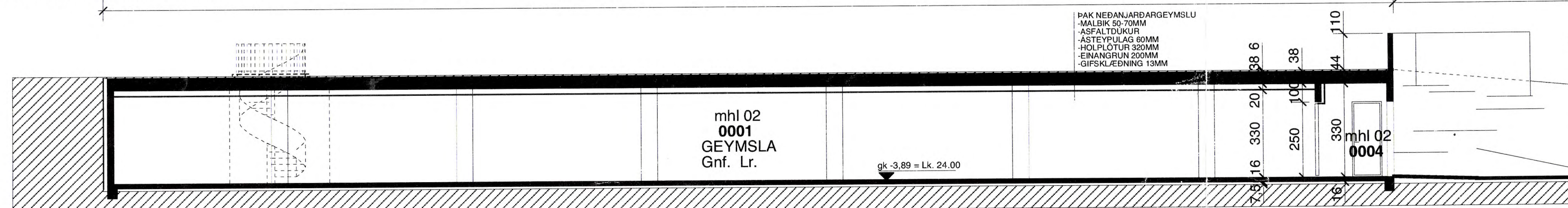

SKURÐUR A-A Í GEYMSLU NEÐANJARÐAR 1.100
Gólfkoti GK: 0,00 = Landkoti k:+27.89

- Breytingar:
- L) Breytt 22.08.2006: Bætt við skurði B-B og merkingum fyrir skurðmyndir. yh.
 - K) Breytt 01.02.2006: súlur í geymslurými og málsetningar pk
 - J) Breytt 17.5.2004: Flóttaleið færð inn í geymslurými, br. í hringstíga, landkoti. pk.
 - I) Breytt 1.5.2004: geymslurými neðanjarðar minnkað, handrið/stöðvegur og útlit. pk.
 - H) Breytt 19.4.2004: inntaksklefi, handrið. pk.

JARÐHÚS OFAN ÁRTÚNSBREKKU
(Rafstöðvarvegur 1A)

Aðaltekningar 17.8.1998

grunnmynd geymslu
Mælikvarði 1:100

PÁLMAR KRISTJÓNSSON ARKITEKT
DEIÐISVÖGUR

pk-hönnun
Lynghóls 4 110 Reykjavík
Sími 551 80 50 fax 551 80 77
pálmár kristjánsson arkitekt
080455-5269

MÁL.NR.
33753

4 (L)

Frágangur á löðumörkum verði gerður
 í samráði við löðarhata aðiggjandi löða.

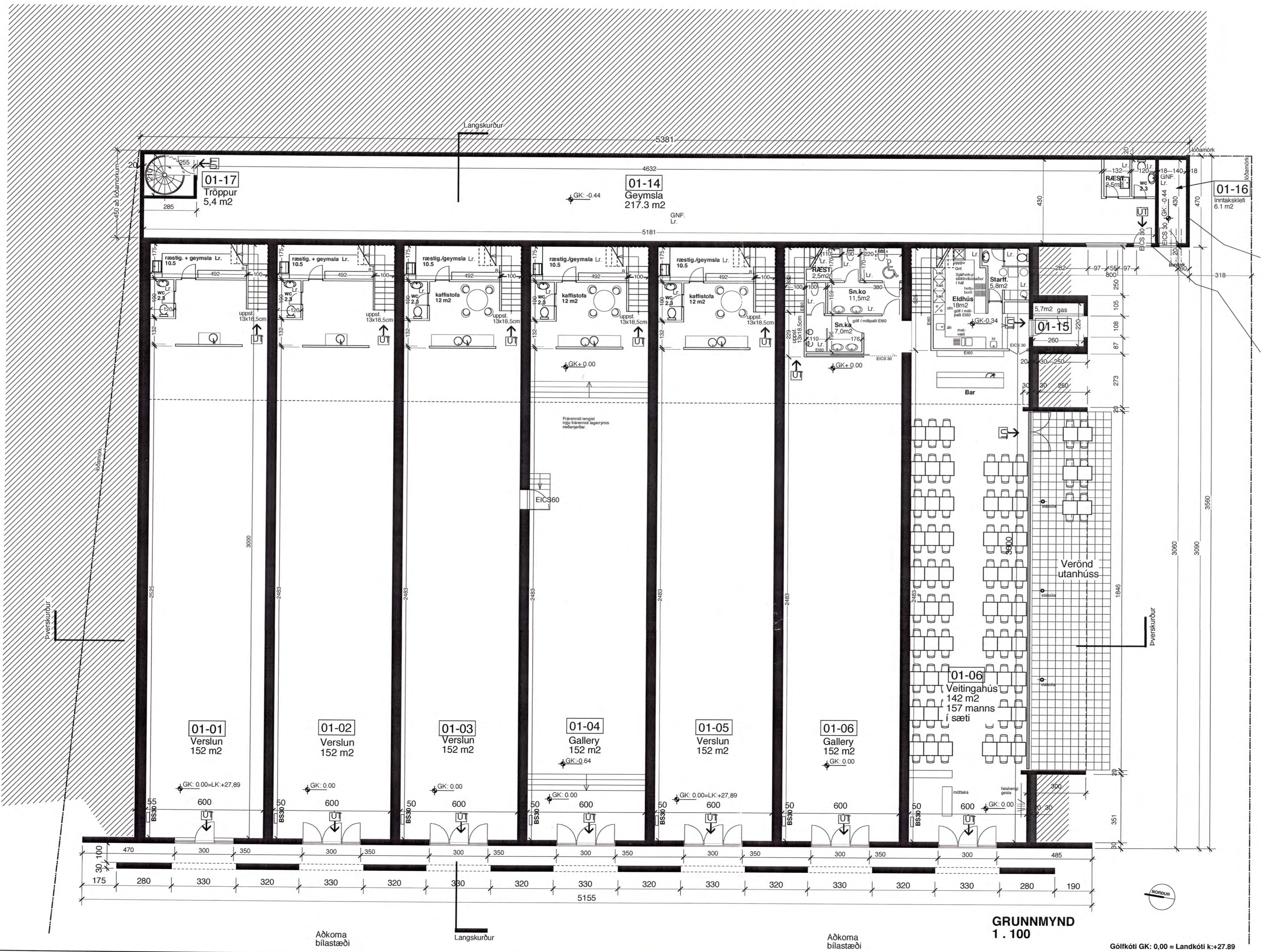

Veitingahús lýsing:
 Staðurinn verður á einni hæð, aðalgangur frá bílastæðum að vestanverðu og 2 útgangur í opinni garðverönd til suðurs auk mögulegrar tengingu við listagallerí, einingu 0106.
 Parket verður á göllum í veitingasal en gólfdukur og flisar á salernum og eldhúsi. Allir veggir verða í flokki 1.
Neýðar- og útlýsing verður við alla útganga.
 Sjáfrjálkt brunavarnarkerfi verður tengt víðurkenndri vaktstöð.
 Aðrar brunavarnir verða í samráði við brunamálayfirvöld.
Loftræsibúnaður verður í eldhúsi.
 Útkast frá loftræsibúnaði verður um vittu á þaki. Háfur verður yfir helluborði / steikingu.
 Vörumottaka er á suðurhlöð hússins inn í eldhúsi.
 Kolsýrukútar verða geymdir þannig að ekki stafi af þeim hættu. Gaskútar vegna eldhúss verða geymdir í læstu skýli utanfyra. Sorptunnur eru í sameiginlegri sorpgeymslu byggingarinnar.
 Uppþvottastaða með uppþvottavelli og skolvaski sem eingöngu er ætlaður fyrir leitaða gesta verður innst í eldhúsi. í eldhúsi verða afskildir vaskar fyrir matvæli og ahóid.
 Við inn-útgang milli bars og eldhúss verður handlaug með einnota þurrkum, sótthreinsikremi- og sápuskammlara. Vaskur verður í barborði.
 Ræstiklefi með loftræsingu og niðurfali verður inn af salerni kvenna.
Áætlaður hámarksfjöldi gesta er 157 manns í sæti. (142m² / o.9)
Áætlaður fjöldi starfsmanna er 4.

- M) Breytt 28.11.2006: hurðum og inntaksklefa. Glugga, wc og ræst. bætt við. yh.
- L) Breytt 24.9.2006: flóttaleið úr þjónusturými (01-17)pk.
- K) Breytt 01.2.2006: þjónusturými og inntaksklefi bætt við. pk.
- J) Breytt 17.5.2004: Gótfkóti / Landkóti. pk.
- I) Breytt 01.5.2004: Ein. 0106 og 0107 sameinað, snyrting fall., veitingahús lýsing. pk.
- H) Breytt 19.4.2004: Gólf í eldh. lækkað, skráningarnúmer, and. 0101 fell niður lýsing veitingahúss. pk.
- G) Breytt 25.3.2004: Geymslurými neðanjarðar, veitingahús í ein 0113 gluggi og útgangur í suðurgalli. Skráningartalla. pk.
- F) Breytt 22.7.2003: Allar einingar verða vellanir og gólf jöfnuð(fárétt). Útlit vesturhlíðar. Útlit austurhlíðar. pk.
- E) Breytt 5.9.2002: Flóttaleiðir:gratið frá austur-göllum, stoðveggir til að halda við jarðveg, pk.
- D) Breytt 25.4.2001: byggingarlýsingu, einingarnúmer rýma.
- C) Breytt 19.2.2001: útlit, stoðveggur

JARÐHÚS OFAN ÁRTÚNSBREKKU
 (Rafstöðvarvegur 1A)

Aðalteikningar 17.8.1998

grunnmynd jarðhæðar
 Mælikvarði 1 : 100

pk-hönnun
 Lynghóls 4 110 Reykjavík
 sími 551 80 50 fax 551 80 77
 pálmár kristmundsson arkitekt
 080455-5269

1 (M)

GRUNNMYND 1. 100

Gólfkóti GK: 0.00 = Landkóti k:+27.89